

<h1>R.G.B.3</h1>		 <p>Ayuntamiento de Corella</p>
ÁREA DE GESTIÓN DEPORTIVA MUNICIPAL: Temporalidad Deportiva		
Fecha actualización de esta ficha: mayo 2015		

Indicador (denominación)	Frecuencia de práctica deportiva en población menor de 18 años.
Explicación del indicador	<p>En ausencia de estudios realizados específicamente para la población de Corella, se utilizarán los datos sobre frecuencia de práctica deportiva obtenidos de la más actual encuesta sobre hábitos deportivos estatal que se publiquen por el Consejo Superior de Deportes así como de los estudios o informes del Consejo Escolar de Navarra.</p> <p>Los datos que se recabarán son: a) frecuencia de práctica deportiva por sexo; b) frecuencia de práctica deportiva por edad; c) actividades deportivas más practicadas por sexo; d) frecuencia de práctica deportiva no organizada; e) frecuencia de práctica deportiva no organizada por sexo; f) actividades deportivas no organizadas más practicadas; g) índice de actividad físico-deportiva por sexo; y h) horas de práctica deportiva por sexo.</p>
Metodología de cálculo	<p>Extracto de los datos de las fuentes estadísticas originales. A fecha de elaboración de este indicador las fuentes son las siguientes:</p> <p>Fuente 1. <i>ESTUDIO los hábitos deportivos de la población escolar en España (2011)</i> [en línea]. Madrid: CSD: Fundación Alimentum : Fundación Deporte Joven. <http://www.csd.gob.es/csd/estaticos/dep-escolar/encuesta-de-habitos-deportivos-poblacion-escolar-en-espana.pdf> (recuperado 28 abril 2015). NIPO en línea 008-11-023-4.</p> <p>Fuente 2. <i>LA jornada de los escolares (2009?)</i> [en línea]. Pamplona: Consejo Escolar de Navarra. <http://consejoescolar.educacion.navarra.es/> (recuperado 28 abril 2015).</p>
Unidad de medida del indicador	Porcentajes (%)
Frecuencia del cálculo	Con la frecuencia con la que se emitan las fuentes estadísticas originales.

Responsable del cálculo

Técnico deportivo municipal sobre la base de las fuentes estadísticas.

FIGURA 5. Frecuencia de práctica actividad físico-deportiva organizada según sexo

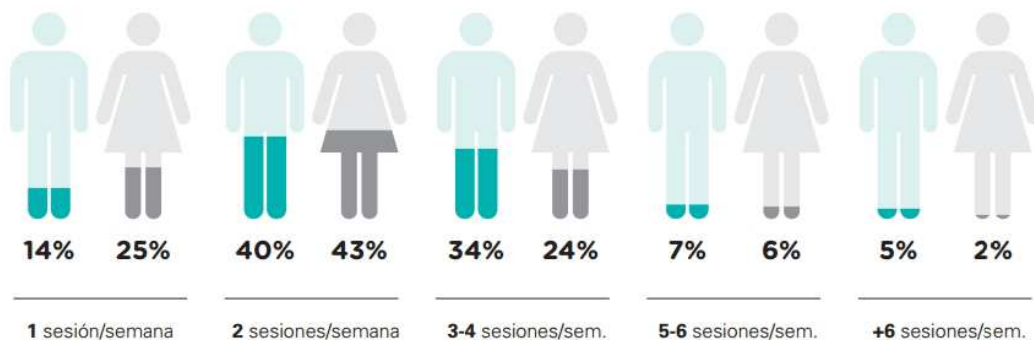

Últimos valores
(2011/2009)

FIGURA 6. Frecuencia de práctica actividad físico-deportiva según edad

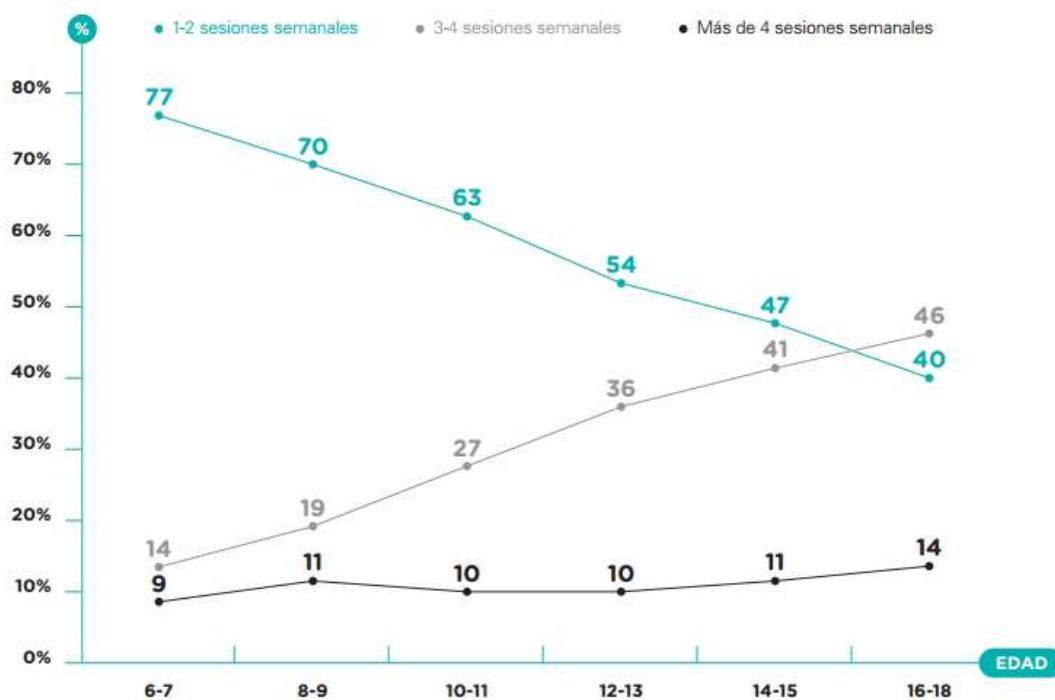

...continúa

FIGURA 7. Ranking de actividades físico-deportivas más practicadas según sexo



FIGURA 19. Frecuencia de práctica de actividad físico-deportiva no organizada para cada actividad



...continúa

FIGURA 20. Frecuencia de práctica de actividad físico-deportiva no organizada según sexo

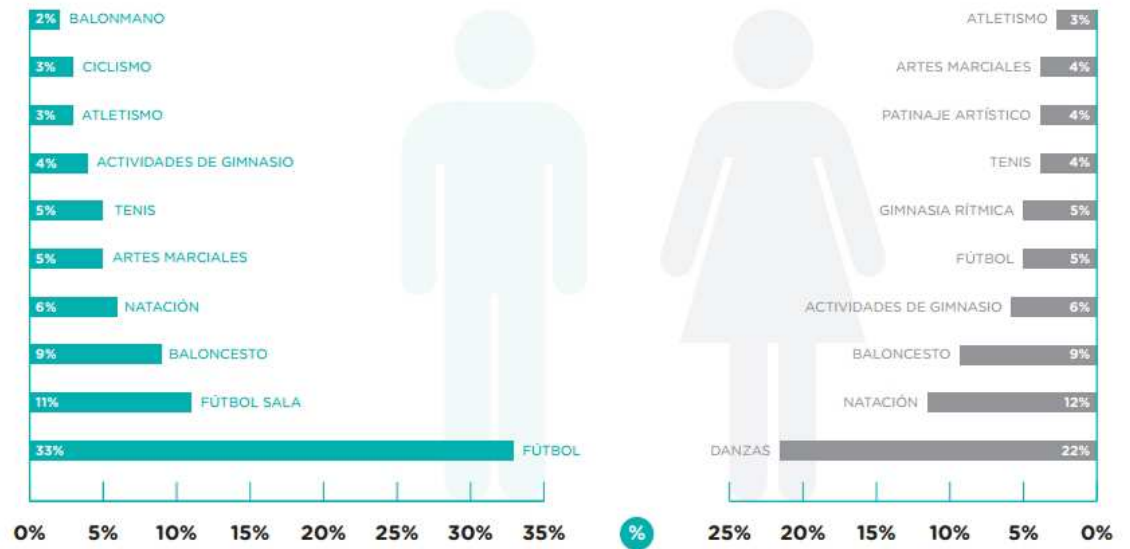
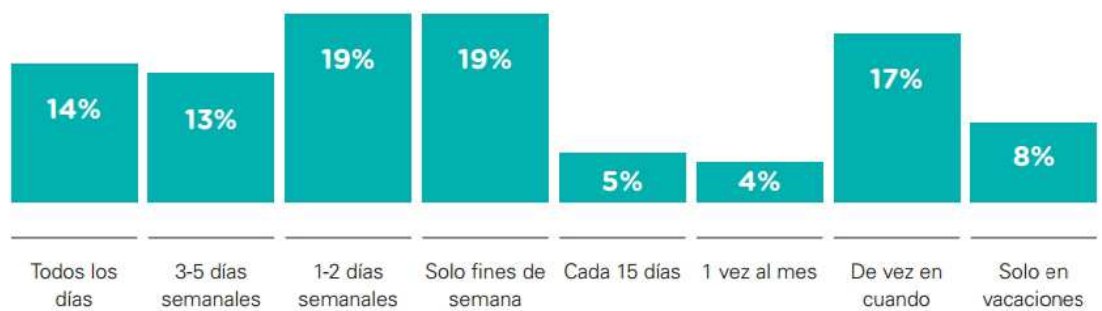

FIGURA 21. Actividades físico-deportivas no organizadas más practicadas



...continúa

FIGURA 24. Índice de actividad físico-deportiva según sexo

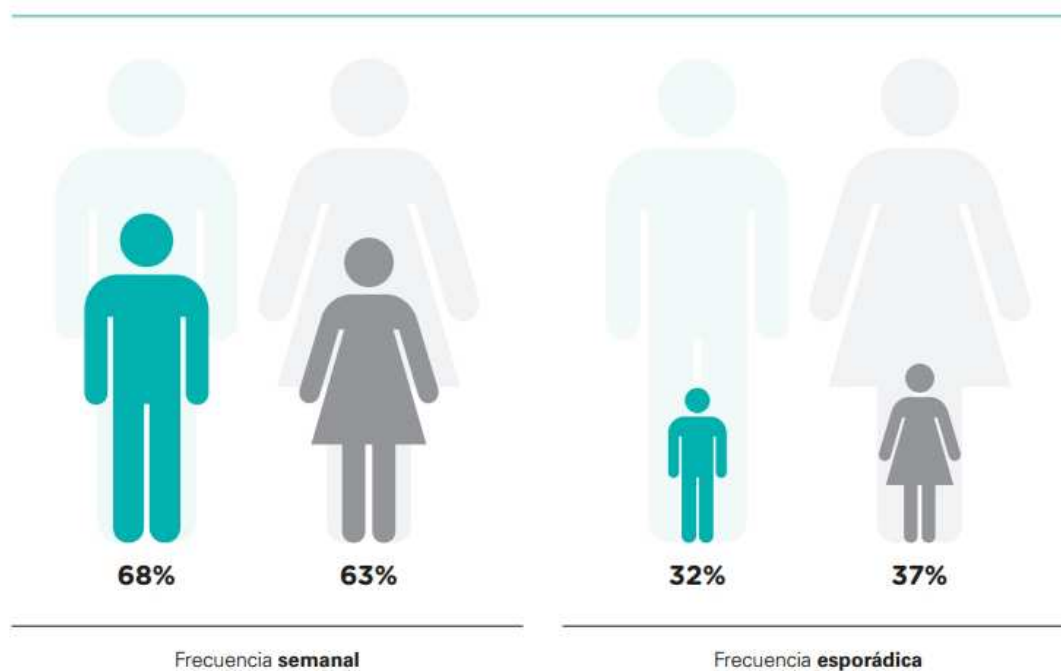
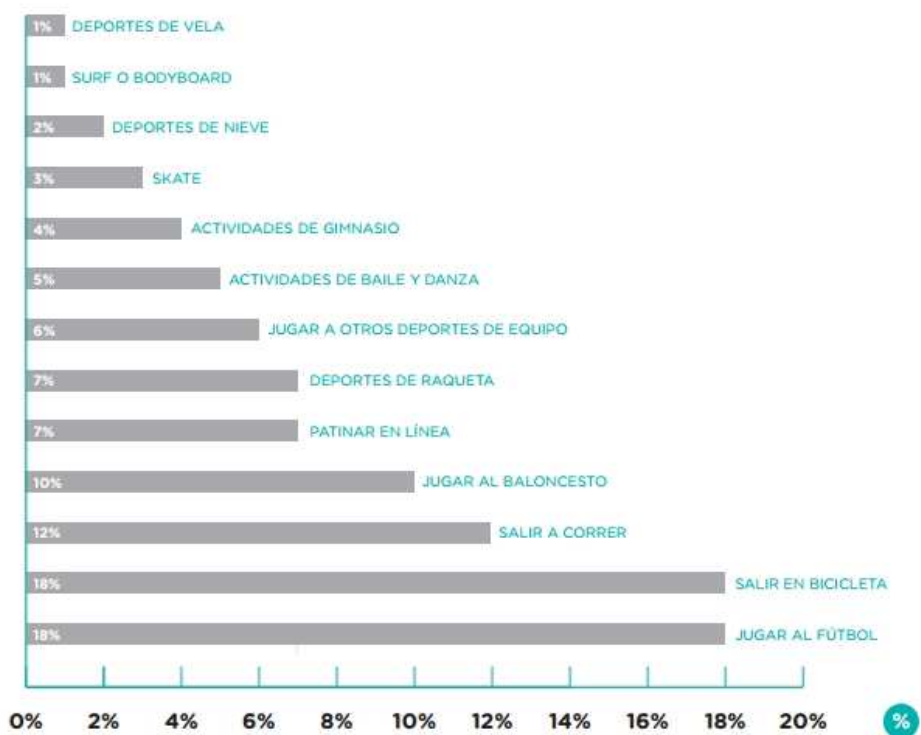
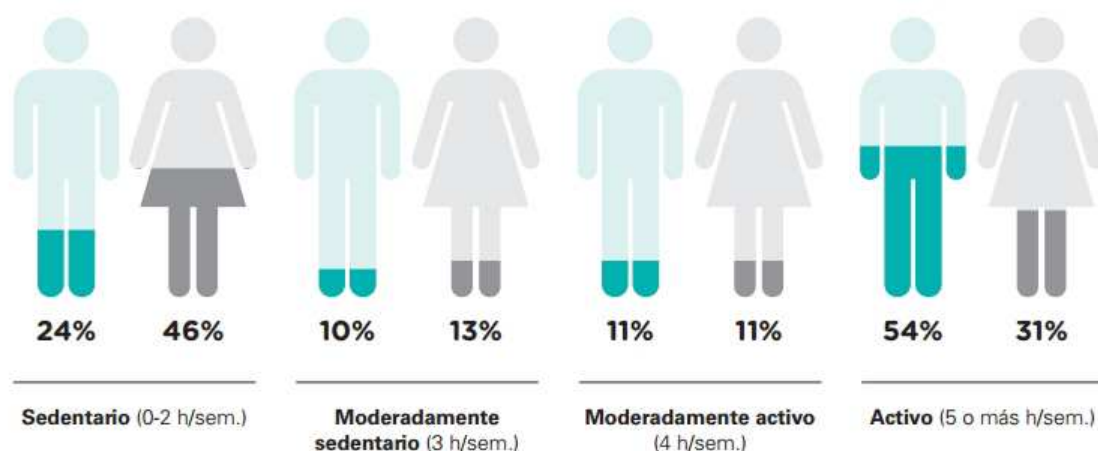

Tablas 5, 6, 7, 19, 20, 21 y 24 extraídas de la Fuente Estadística nº 1.



...continúa

Imagen extraída de la Fuente Estadística nº 2.

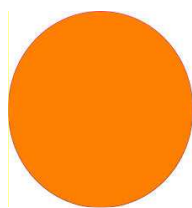

Valores razonables de frecuencia semanal de práctica deportiva aunque se producen descensos acusados, especialmente en niñas, entre los 14 y 18 años.

Cifras preocupantes de sedentarismo en el 24% de los niños y el 46% de las niñas, constituyendo un ámbito de necesario trabajo.